



ΕΦΗΜΕΡΙΔΑ ΤΗΣ ΚΥΒΕΡΝΗΣΕΩΣ ΤΗΣ ΕΛΛΗΝΙΚΗΣ ΔΗΜΟΚΡΑΤΙΑΣ

19 Σεπτεμβρίου 2017

ΤΕΥΧΟΣ ΤΕΤΑΡΤΟ

Αρ. Φύλλου 267

ΠΕΡΙΕΧΟΜΕΝΑ

ΑΠΟΦΑΣΕΙΣ

1. Επικύρωση του επανακαθορισμού των οριογραμμών τμήματος χειμάρρου Ξηριά στην περιοχή περίξ του αμαξοστασίου του Δήμου Βόλου, Π.Ε. Μαγνησίας και Σποράδων.
2. Εν μέρει άρση της αριθμ. 10/3-1-1985 (ΦΕΚ τ.Δ' 91/12-3-1985) απόφασης Νομάρχη Κεφαλληνίας όπως τροποποιήθηκε και ισχύει σήμερα, ως προς το τμήμα της αναδασωτέας έκτασης εμβαδού 15720 τ.μ., λόγω αποκατάστασης της βλάστησης, που βρίσκεται στην Θέση «Κρίκελο», Τοπικής Κοινότητας Κουβαλάτων, Δημοτικής Ενότητας Παλικής, Δήμου Κεφαλονιάς Π.Ε. Κεφ/νιάς».

ΑΠΟΦΑΣΕΙΣ

Αριθμ. 2101/121194 (1)

Επικύρωση του επανακαθορισμού των οριογραμμών τμήματος χειμάρρου Ξηριά στην περιοχή περίξ του αμαξοστασίου του Δήμου Βόλου, Π.Ε. Μαγνησίας και Σποράδων.

Ο ΣΥΝΤΟΝΙΣΤΗΣ
ΑΠΟΚΕΝΤΡΩΜΕΝΗΣ ΔΙΟΙΚΗΣΗΣ
ΘΕΣΣΑΛΙΑΣ - ΣΤΕΡΕΑΣ ΕΛΛΑΔΑΣ

Έχοντας υπόψη:

1. Τις διατάξεις του ν. 3852/2010 (87 Α') «Νέα αρχιτεκτονική της Αυτοδιοίκησης και της Αποκεντρωμένης Διοίκησης-Πρόγραμμα Καλλικράτης».
2. Τις διατάξεις του ν. 2503/1997 (107 Α') «Διοίκηση, Οργάνωση, στελέχωση της Περιφέρειας κ.λπ.».
3. Το π.δ. 138/2010 (231 Α') «Οργανισμός της Αποκεντρωμένης Διοίκησης Θεσσαλίας - Στερεάς Ελλάδας».
4. Την υπ' αριθμ. 13917/15-5-2017 απόφαση Υπ. Εσωτερικών (ΦΕΚ 250/ΥΟΔΔ/26-5-2017) περί διορισμού του Νικολάου Ντίτορα του Ευαγγέλου ως Συντονιστή της Αποκεντρωμένης Διοίκησης Θεσσαλίας - Στερεάς Ελλάδας.
5. Τις δ/ξεις του ν. 4258/2014 (ΦΕΚ 94 Α') και ειδικότερα την παρ. 1, του άρθρου 5, αυτού, σύμφωνα με την οποία «Τα υδατορέματα των οποίων οι οριογραμμές έχουν καθορι-

στεί, σύμφωνα με τις διατάξεις του άρθ. 6 του ν. 880/1979 (ΦΕΚ 58/Α/1979) και του άρθ. 5 του ν. 3010/2002 (ΦΕΚ 91/Α/ 2002), εφόσον έχει επέλθει σημαντική μεταβολή των πραγματικών υδραυλικών, περιβαλλοντικών και πολεοδομικών δεδομένων βάσει των οποίων έγινε η αρχική οριοθέτηση, μπορεί να οριοθετούνται εκ νέου, σύμφωνα με τις διατάξεις του παρόντος νόμου...».

6. Την υπ' αριθμ. 4129/2-2-1994 απόφαση Νομάρχη Μαγνησίας περί καθορισμού της οριογραμμής του χειμάρρου Ξηριά Νέας Ιωνίας Μαγνησίας από Γέφυρα Ο.Σ.Ε., άνωθεν Μελισσάτικων έως Γέφυρα Ο.Σ.Ε. πλησίον Νέας Εθνικής Οδού Βόλου -Λάρισας (ΦΕΚ 148/Δ').

7. Το υπ' αριθμ. 98278/11-11-2016 (α.π. ΔΙΠΕΧΩΣΧΘ 3607/202579/15-11-2016) έγγραφο της Διεύθυνσης Τεχνικών Έργων της Περιφερειακής Ενότητας Μαγνησίας και Σποράδων με το οποίο διαβιβάστηκε στην Υπηρεσία μας ελεγμένη και θεωρημένη η μελέτη του θέματος.

8. Το υπ' αριθμ. 3708/208726/2-3-2017 έγγραφο της ΔΙΠΕΧΩΣΧΘ/Α.Δ.Θ.Στ.Ελ. με το οποίο δόθηκαν οδηγίες και ζητήθηκαν συμπληρωματικά στοιχεία.

9. Το υπ' αριθμ. 17201/25-4-2017 (α.π. ΔΙΠΕΧΩΣΧΘ 1076/65493/27-4-2017) έγγραφο της Διεύθυνσης Τεχνικών Έργων της Περιφερειακής Ενότητας Μαγνησίας και Σποράδων με το οποίο διαβιβάστηκε στην Υπηρεσία μας συμπληρωμένη και εκ νέου ελεγμένη και θεωρημένη η μελέτη του θέματος.

10. Την υπ' αριθμ. οικ. 1479/77530/16-5-2017 (α.π. ΔΙΠΕΧΩΣΧΘ 1378/81998/26-5-2017) απόφαση της Διεύθυνσης Υδάτων Θεσσαλίας /Α.Δ.Θ.Στ.Ελ. κίνηση διαδικασίας για την εκ νέου οριοθέτηση υδατορέματος Ξηριά στην περιοχή περίξ του αμαξοστασίου του Δήμου Βόλου, Π.Ε. Μαγνησίας.

11. Το υπ' αριθμ. οικ. 1921/91569/13-6-2017 (α.π. ΔΙΠΕΧΩΣΧΘ 1585/91921/15-6-2017) γνωμοδοτικό έγγραφο της Διεύθυνσης Υδάτων Θεσσαλίας/Α.Δ.Θ.-Στ.Ελ. επί της μελέτης του θέματος.

12. Την υπ' αριθμ. 698/2016 απόφαση Δημοτικού Συμβουλίου Βόλου (ΑΔΑ: ΩΕ9ΖΩ96-ΞΘ9) με την οποία το οικείο Δημοτικό Συμβούλιο γνωμοδότησε θετικά για τον μερικό επανακαθορισμό της οριογραμμής ρέματος του θέματος.

13. Το υπ' αριθμ. 64117/31-7-2017 (α.π. ΔΙΠΕΧΩΣΧΘ 2101/121194/1-8-2017) έγγραφο του Δήμου Βόλου με το οποίο διαβιβάστηκαν όλες οι απαιτούμενες γνωμοδοτήσεις.

14. Το υπ' αριθμ. 210965/19734/989/20-6-2017 γνωμοδοτικό έγγραφο της Υπηρεσίας Νεωτέρων Μνημείων και Τεχνικών Έργων Θ. και Κεντρ. Στ. Ελ.

15. Το υπ' αριθμ. 211127/136263/1603/190/3-7-2017 γνωμοδοτικό έγγραφο της Εφορείας Αρχαιοτήτων Μαγνησίας.

16. Το υπ' αριθμ. 2713/87538/19-7-2017 (α.π. ΔΙΠΕ-ΧΩΣΧΘ 1585/91921/15-6-2017) έγγραφο του Δασαρχείου Βόλου

και επειδή:

1. Η μελέτη του θέματος ελέγχθηκε και θεωρήθηκε από τη Δ.Τ.Ε./ Π.Ε. Μαγνησίας και Σποράδων, σύμφωνα με το άρθρ. 3, του ν. 4258/2014.

2. Προσκομίστηκαν όλες οι απαιτούμενες από το Νόμο γνωμοδοτήσεις,

3. Με την (10) σχετική αποφασίστηκε η κίνηση της διαδικασίας για την επαναοριοθέτηση του υδατορέματος του θέματος.

4. Η Δ/νση ΠΕΧΩΣΧΘ/Α.Δ.Θ.Στ.Ελ. επανακαθόρισε επί του σχεδίου τις οριογραμμές τμήματος του υδατορέματος Ξηριά, στην περιοχή πέριξ του Αμαξοστασίου του Δήμου Βόλου, λαμβάνοντας υπόψη τις διατάξεις του αρθρ. 1, του ν. 4258/2014, σύμφωνα με την υποβληθείσα μελέτη.

5. Με την απόφαση αυτή δεν προκαλείται δαπάνη σε βάρος του Δημοσίου, αποφασίζουμε:

1. Την επικύρωση του επανακαθορισμού των οριογραμμών τμήματος υδατορέματος Ξηριά, στην περιοχή πέριξ του αμαξοστασίου του Δήμου Βόλου όπως αυτές καθορίστηκαν από την Δ/νση ΠΕΧΩΣΧΘ/Α.Δ.Θ.Στ.Ελ. και αποτυπώνονται με μπλε χρώμα στην από Αύγουστο του 2016 (Αρ. Σχ. 0-1) Οριζοντιογραφία (κλ. 1:1000), του Αγρ. Τοπογράφου Μηχανικού Βασιλείου Παπαζήση (με τις συντεταγμένες των κορυφών τους), το οποίο θεωρήθηκε από τη ΔΤΕ/ Π.Ε. Μαγνησίας και Σποράδων, συνοδεύει την παρούσα απόφαση και αποτελεί αναπόσπαστο μέρος της.

2. Με την παρούσα τροποποιείται η (6) σχετική Απόφαση Νομάρχη Μαγνησίας καθορισμού της οριογραμμής του χειμάρρου Ξηριά Νέας Ιωνίας Μαγνησίας, από Γέφυρα Ο.Σ.Ε., άνωθεν Μελισσάτικων, έως Γέφυρα Ο.Σ.Ε., πλησίον Νέας Εθνικής Οδού Βόλου - Λάρισας (ΦΕΚ 148/Δ').

3. Η παρούσα απόφαση να αναρτηθεί στο διαδίκτυο βάσει της παρ. 19, άρθρ. 2, του ν. 3861/2010 (110 Α').

4. Η ισχύς της παρούσας απόφασης αρχίζει από τη δημοσίευσή της στην Εφημερίδα της Κυβερνήσεως.

Η απόφαση αυτή μαζί με το συνημμένο τοπογραφικό διάγραμμα να δημοσιευθούν στην Εφημερίδα της Κυβερνήσεως.

Λάρισα, 24 Αυγούστου 2017

Ο Συντονιστής Αποκεντρωμένης Διοίκησης

ΝΙΚΟΛΑΟΣ ΝΤΙΤΟΡΑΣ

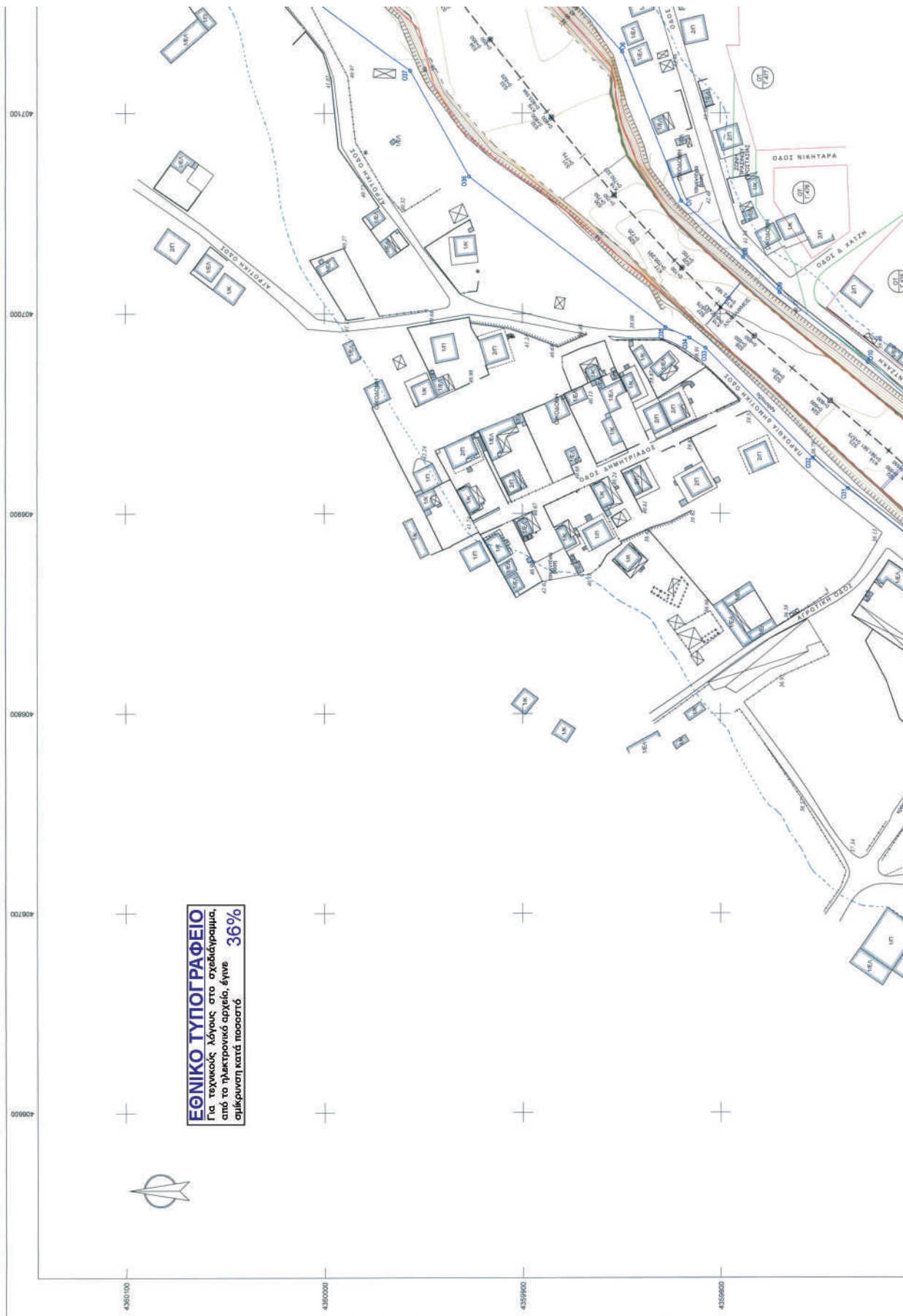



ΤΟ ΠΑΡΟΝ ΤΟΠΟΓΡΑΦΙΚΟ ΔΙΑΓΡΑΜΜΑ ΕΙΝΑΙ ΕΞΑΡΤΗΜΕΝΟ ΑΠΟ ΤΟ ΕΛΛΗΝΙΚΟ ΓΕΩΔΑΙΤΙΚΟ ΣΥΣΤΗΜΑ ΑΝΑΦΟΡΑΣ (ΕΓΣΑΥ).

ΠΙΝΑΚΑΣ ΣΥΝΤΕΤΑΓΜΕΝΩΝ ΚΟΡΥΦΩΝ ΝΕΩΣ ΟΡΟΦΟΤΗΣΗΣ ΧΕΙΜΑΡΡΟΥ ΕΙΡΙΑ

ΚΩΣ	X	Y	Z	ΜΑΘ	X	Y	Z
01	407305.43	435000.08	42.25	021	406874.198	4358491.377	32.70
02	407306.172	435000.813	48.88	022	406892.102	4358505.707	33.35
03	407306.528	435001.111	42.50	023	406910.216	4358520.037	33.00
04	407306.884	435001.419	42.50	024	406928.330	4358534.367	33.10
05	407307.240	435001.727	42.50	025	406946.444	4358548.697	33.20
06	407307.596	435002.035	42.50	026	406964.558	4358563.027	33.30
07	407307.952	435002.343	42.50	027	406982.672	4358577.357	33.40
08	407308.308	435002.651	42.50	028	406999.786	4358591.687	33.50
09	407308.664	435002.959	42.50	029	407017.900	4358606.017	33.60
10	407309.020	435003.267	42.50	030	407036.014	4358620.347	33.70
11	407309.376	435003.575	42.50	031	407054.128	4358634.677	33.80
12	407309.732	435003.883	42.50	032	407072.242	4358649.007	33.90
13	407310.088	435004.191	42.50	033	407090.356	4358663.337	34.00
14	407310.444	435004.499	42.50	034	407108.470	4358677.667	34.10
15	407310.800	435004.807	42.50	035	407126.584	4358691.997	34.20
16	407311.156	435005.115	42.50	036	407144.698	4358706.327	34.30
17	407311.512	435005.423	42.50	037	407162.812	4358720.657	34.40
18	407311.868	435005.731	42.50	038	407180.926	4358734.987	34.50
19	407312.224	435006.039	42.50	039	407199.040	4358749.317	34.60
20	407312.580	435006.347	42.50	040	407217.154	4358763.647	34.70
21	407312.936	435006.655	42.50	041	407235.268	4358777.977	34.80
22	407313.292	435006.963	42.50	042	407253.382	4358792.307	34.90
23	407313.648	435007.271	42.50	043	407271.496	4358806.637	35.00
24	407314.004	435007.579	42.50	044	407289.610	4358820.967	35.10
25	407314.360	435007.887	42.50	045	407307.724	4358835.297	35.20
26	407314.716	435008.195	42.50	046	407325.838	4358849.627	35.30
27	407315.072	435008.503	42.50	047	407343.952	4358863.957	35.40
28	407315.428	435008.811	42.50	048	407362.066	4358878.287	35.50
29	407315.784	435009.119	42.50	049	407380.180	4358892.617	35.60
30	407316.140	435009.427	42.50	050	407398.294	4358906.947	35.70
31	407316.496	435009.735	42.50	051	407416.408	4358921.277	35.80
32	407316.852	435010.043	42.50	052	407434.522	4358935.607	35.90
33	407317.208	435010.351	42.50	053	407452.636	4358950.937	36.00
34	407317.564	435010.659	42.50	054	407470.750	4358965.267	36.10
35	407317.920	435010.967	42.50	055	407488.864	4358979.597	36.20
36	407318.276	435011.275	42.50	056	407506.978	4358993.927	36.30
37	407318.632	435011.583	42.50	057	407525.092	4359008.257	36.40
38	407318.988	435011.891	42.50	058	407543.206	4359022.587	36.50
39	407319.344	435012.199	42.50	059	407561.320	4359036.917	36.60
40	407319.700	435012.507	42.50	060	407579.434	4359051.247	36.70
41	407320.056	435012.815	42.50	061	407597.548	4359065.577	36.80
42	407320.412	435013.123	42.50	062	407615.662	4359079.907	36.90
43	407320.768	435013.431	42.50	063	407633.776	4359094.237	37.00
44	407321.124	435013.739	42.50	064	407651.890	4359108.567	37.10
45	407321.480	435014.047	42.50	065	407670.004	4359122.897	37.20
46	407321.836	435014.355	42.50	066	407688.118	4359137.227	37.30
47	407322.192	435014.663	42.50	067	407706.232	4359151.557	37.40
48	407322.548	435014.971	42.50	068	407724.346	4359165.887	37.50
49	407322.904	435015.279	42.50	069	407742.460	4359180.217	37.60
50	407323.260	435015.587	42.50	070	407760.574	4359194.547	37.70
51	407323.616	435015.895	42.50	071	407778.688	4359208.877	37.80
52	407323.972	435016.203	42.50	072	407796.802	4359223.207	37.90
53	407324.328	435016.511	42.50	073	407814.916	4359237.537	38.00
54	407324.684	435016.819	42.50	074	407833.030	4359251.867	38.10
55	407325.040	435017.127	42.50	075	407851.144	4359266.197	38.20
56	407325.396	435017.435	42.50	076	407869.258	4359280.527	38.30
57	407325.752	435017.743	42.50	077	407887.372	4359294.857	38.40
58	407326.108	435018.051	42.50	078	407905.486	4359309.187	38.50
59	407326.464	435018.359	42.50	079	407923.600	4359323.517	38.60
60	407326.820	435018.667	42.50	080	407941.714	4359337.847	38.70
61	407327.176	435018.975	42.50	081	407959.828	4359352.177	38.80
62	407327.532	435019.283	42.50	082	407977.942	4359366.507	38.90
63	407327.888	435019.591	42.50	083	407996.056	4359380.837	39.00
64	407328.244	435019.899	42.50	084	408014.170	4359395.167	39.10
65	407328.600	435020.207	42.50	085	408032.284	4359409.497	39.20
66	407328.956	435020.515	42.50	086	408050.398	4359423.827	39.30
67	407329.312	435020.823	42.50	087	408068.512	4359438.157	39.40
68	407329.668	435021.131	42.50	088	408086.626	4359452.487	39.50
69	407330.024	435021.439	42.50	089	408104.740	4359466.817	39.60
70	407330.380	435021.747	42.50	090	408122.854	4359481.147	39.70
71	407330.736	435022.055	42.50	091	408140.968	4359495.477	39.80
72	407331.092	435022.363	42.50	092	408159.082	4359509.807	39.90
73	407331.448	435022.671	42.50	093	408177.196	4359524.137	40.00
74	407331.804	435022.979	42.50	094	408195.310	4359538.467	40.10
75	407332.160	435023.287	42.50	095	408213.424	4359552.797	40.20
76	407332.516	435023.595	42.50	096	408231.538	4359567.127	40.30
77	407332.872	435023.903	42.50	097	408249.652	4359581.457	40.40
78	407333.228	435024.211	42.50	098	408267.766	4359595.787	40.50
79	407333.584	435024.519	42.50	099	408285.880	4359610.117	40.60
80	407333.940	435024.827	42.50	100	408303.994	4359624.447	40.70
81	407334.296	435025.135	42.50	101	408322.108	4359638.777	40.80
82	407334.652	435025.443	42.50	102	408340.222	4359653.107	40.90
83	407335.008	435025.751	42.50	103	408358.336	4359667.437	41.00
84	407335.364	435026.059	42.50	104	408376.450	4359681.767	41.10
85	407335.720	435026.367	42.50	105	408394.564	4359696.097	41.20
86	407336.076	435026.675	42.50	106	408412.678	4359710.427	41.30
87	407336.432	435026.983	42.50	107	408430.792	4359724.757	41.40
88	407336.788	435027.291	42.50	108	408448.906	4359739.087	41.50
89	407337.144	435027.599	42.50	109	408467.020	4359753.417	41.60
90	407337.500	435027.907	42.50	110	408485.134	4359767.747	41.70
91	407337.856	435028.215	42.50	111	408503.248	4359782.077	41.80
92	407338.212	435028.523	42.50	112	408521.362	4359796.407	41.90
93	407338.568	435028.831	42.50	113	408539.476	4359810.737	42.00
94	407338.924	435029.139	42.50	114	408557.590	4359825.067	42.10
95	407339.280	435029.447	42.50	115	408575.704	4359839.397	42.20
96	407339.636	435029.755	42.50	116	408593.818	4359853.727	42.30
97	407340.092	435030.063	42.50	117	408611.932	4359868.057	42.40
98	407340.448	435030.371	42.50	118	408630.046	4359882.387	42.50
99	407340.804	435030.679	42.50	119	408648.160	4359896.717	42.60
100	407341.160	435030.987	42.50	120	408666.274	4359911.047	42.70

ΥΠΟΜΟΝΗΜΑ

- TTTTTTT ΦΥΣΙΚΗ ΠΡΑΝΟΥΣ
- ΒΑΘΙΑ ΓΡΑΜΜΗ
- ΠΟΛΙ ΠΡΑΝΟΥΣ
- ===== ΚΑΤΑΣΚΕΥΑΣΜΕΝΟ ΤΟΙΧΙΟ ΕΙΡΙΑ
- ΑΣΟΝΑΣ ΧΙΛΟΜΕΤΡΙΩΣ ΧΕΙΜΑΡΡΟΥ
- ΣΤ.0 0-250 ΧΙΛΟΜΕΤΡΙΩΣ
- ΦΩΤΟΓΡΑΦΗΜΕΝΗ ΓΡΑΜΜΗ ΟΡΟΦΟΤΗΣΗΣ (ΦΕΚ 1483/1994) ΠΟΥ ΚΑΤΑΡΤΙΣΤΗΚΕ ΣΤΑ ΠΛΑΙΣΙΑ ΤΗΣ ΠΑΡΟΥΣΑΣ ΜΕΛΕΤΗΣ
- ΥΠΟΤΕΛΕΥΟΥΣΑ ΙΣΟΥΨΗΣ (0,50)
- ΑΠΟΛΥΤΟ ΥΨΟΜΕΤΡΟ
- ΚΑΤΑΣΚΕΥΑΣΜΕΝΟ ΤΟΙΧΙΟ ΕΙΡΙΑ
- ΑΣΟΝΑΣ ΧΙΛΟΜΕΤΡΙΩΣ ΧΕΙΜΑΡΡΟΥ
- ΣΤ.0 0-250 ΧΙΛΟΜΕΤΡΙΩΣ
- ΦΩΤΟΓΡΑΦΗΜΕΝΗ ΓΡΑΜΜΗ ΟΡΟΦΟΤΗΣΗΣ (ΦΕΚ 1483/1994) ΠΟΥ ΚΑΤΑΡΤΙΣΤΗΚΕ ΣΤΑ ΠΛΑΙΣΙΑ ΤΗΣ ΠΑΡΟΥΣΑΣ ΜΕΛΕΤΗΣ
- ΠΡΟΤΕΙΝΟΜΕΝΗ ΓΡΑΜΜΗ ΟΡΟΦΟΤΗΣΗΣ
- ΑΛΛΑΓΗΣ
- ΓΕΩΥΡΑ
- ΓΡΑΜΜΗ ΠΛΗΜΜΥΡΑΣ ΓΙΑ T=100 ΕΤΗ
- ΣΥΡΜΑΤΟΠΕΡΦΡΑΣΗ

Αριθμ. οικ. 197103 (2)

Εν μέρει άρση της αριθμ. 10/3-1-1985 (ΦΕΚ τ.Δ' 91/12-3-1985) απόφασης Νομάρχη Κεφαλληνίας όπως τροποποιήθηκε και ισχύει σήμερα, ως προς το τμήμα της αναδασωτέας έκτασης εμβαδού 15720 τ.μ., λόγω αποκατάστασης της βλάστησης, που βρίσκεται στην Θέση «Κρίκελο», Τοπικής Κοινότητας Κουβαλάτων, Δημοτικής Ενότητας Παλικής, Δήμου Κεφαλονιάς Π.Ε. Κεφ/νιαός».

Ο ΣΥΝΤΟΝΙΣΤΗΣ ΑΠΟΚΕΝΤΡΩΜΕΝΗΣ ΔΙΟΙΚΗΣΗΣ ΠΕΛΟΠΟΝΝΗΣΟΥ, ΔΥΤΙΚΗΣ ΕΛΛΑΔΑΣ ΚΑΙ ΙΟΝΙΟΥ

Έχοντας υπόψη:

1. Τις δ/ξεις των άρθρων 24 παρ. 1 και 117 παρ. 3 του Συντάγματος.

2. Τις διατάξεις της παρ. 3 του άρθρου 44 του ν. 998/1979 (ΦΕΚ τ.Α' /289/1979) «περί προστασίας δασών και δασικών εν γένει εκτάσεων της χώρας» όπως έχει αντικατασταθεί με την παρ. 2 του άρθρου 35 του ν. 4280/2014 (ΦΕΚ τ.Α' 159/8-8-2014) «Περιβαλλοντική αναβάθμιση και ιδιωτική πολεοδόμηση-Βιώσιμη ανάπτυξη οικισμών Ρυθμίσεις δασικής νομοθεσίας και άλλες διατάξεις».

3. Τις δ/ξεις του άρθρου 90 του π.δ. 63/2005 (ΦΕΚ τ.Α' 98/2005) «Κωδικοποίηση νομοθεσίας για την Κυβέρνηση και τα Κυβερνητικά όργανα».

4. Τις διατάξεις των άρθρων 6 και 280 του ν. 3852/2010 (ΦΕΚ 87/Α' /7-6-2010) «Νέα Αρχιτεκτονική της Αυτοδιοίκησης και της Αποκεντρωμένης Διοίκησης-Πρόγραμμα Καλλικράτης».

5. Τις διατάξεις του π.δ. 139/2010 (ΦΕΚ 232/Α' /27-12-2010) «Οργανισμός της Αποκεντρωμένης Διοίκησης Πελοποννήσου Δυτικής Ελλάδας και Ιονίου».

6. Τα αριθμ. 28 και 28Α του ν. 4325/2015 (ΦΕΚ Α' 47) «Εκδημοκρατισμός της Διοίκησης-Καταπολέμηση Γραφειοκρατίας και Ηλεκτρονική Διακυβέρνηση Αποκατάσταση αδικιών και άλλες διατάξεις».

7. Την αριθμ. 15870/15-5-2017 απόφαση του Υπουργού Εσωτερικών περί διορισμού του Νικολάου Παπαθεοδώρου του Αγγελάκη ως Συντονιστή της Αποκεντρωμένης Διοίκησης Πελοποννήσου, Δυτικής Ελλάδας και Ιονίου (ΦΕΚ τ.Υ.Ο.Δ.Δ. 250/26-5-2107).

8. Τις διαταγές του Υπουργείου Γεωργίας με αριθμ. α) 160417/1180/8-7-1980, β) 182447/3049/24-9-1980, γ) 168692/3318/5-10-1981, δ) 85144/1468/9-9-1992,

ε) 60284/365/26-1-1994, στ) οικ. 105204/2793/31-7-2002, ζ) την υπ' αριθμ. 158/1978 γνωμοδότηση του Νομικού Συμβουλίου του Κράτους.

9. Την αριθμ. 10/3-1-1985 (ΦΕΚ τ.Δ' 91/12-3-1985) απόφαση Νομάρχη Κεφαλληνίας όπως τροποποιήθηκε και ισχύει σήμερα με την οποία κηρύχθηκε αναδασωτέα, λόγω πυρκαγιάς, έκταση εμβαδού 400 στρεμμάτων.

10. Την αριθμ. οικ. 163693/19-07-2017 θετική εισήγηση της Διεύθυνσης Δασών Κεφ/νιαός προς τον Συντονιστή Α.Δ.Π.Δ.Ε.Ι. περί εν μέρει άρση της αριθμ. 10/3-1-1985(ΦΕΚ τ.Δ' 91/12-3-1985) απόφασης Νομάρχη Κεφαλληνίας όπως τροποποιήθηκε και ισχύει σήμερα, ως προς το τμήμα της αναδασωτέας έκτασης εμβαδού 15720 τ.μ., όπως εμφανίζεται στο απόσπασμα Γ.Υ.Σ. 1:5000 μ' αριθμ. 6121/4 και 6122/3 στην οποία πραγματοποιήθηκε η αποκατάσταση της βλάστησης, αποφασίζουμε:

Αίρουμε εν μέρει την αριθμ. 10/3-1-1985 (ΦΕΚ τ.Δ' 91/12-3-1985) απόφαση Νομάρχη Κεφαλληνίας όπως τροποποιήθηκε και ισχύει σήμερα, ως προς το τμήμα αναδασωτέας έκτασης εμβαδού 15720 τ.μ., που βρίσκεται στην Θέση «Κρίκελο», Τοπικής Κοινότητας Κουβαλάτων, Δημοτικής Ενότητας Παλικής Δήμου Κεφαλονιάς Π.Ε. Κεφ/νιαός, για το λόγο ότι η βλάστηση έχει αποκατασταθεί με οικολογικά χαρακτηριστικά επαρκή για την υπαγωγή της στις διατάξεις της δασικής νομοθεσίας.

Η ανωτέρω έκταση περιγράφεται με διαγράμμιση στο συνημμένο τοπογραφικό διάγραμμα κλίμακας 1:5000 με αριθμ. 6121/4, 6122/3 και έχει όρια:

Ανατολικά: με δρόμο και μη δασική έκταση

Δυτικά: με δρόμο και μη δασική έκταση

Βόρεια: με μη δασική έκταση και δασική έκταση

Νότια: με δασική έκταση.

Από την εφαρμογή των κανονιστικών διατάξεων της απόφασης αυτής δεν προκαλείται δαπάνη σε βάρος του κρατικού προϋπολογισμού σύμφωνα με το άρθρο 90 του π.δ. 63/2005«Κωδικοποίηση νομοθεσίας για την Κυβέρνηση και τα Κυβερνητικά όργανα» (ΦΕΚ τ.Α' 98/2005).

Η απόφαση αυτή να δημοσιευθεί στην Εφημερίδα της Κυβερνήσεως.

Πάτρα, 24 Αυγούστου 2017

Ο Συντονιστής Αποκεντρωμένης Διοίκησης

ΝΙΚΟΛΑΟΣ ΠΑΠΑΘΕΟΔΩΡΟΥ

ΕΛΛΗΝΙΚΗ ΔΗΜΟΚΡΑΤΙΑ
 ΑΠΟΚΕΝΤΡΩΜΕΝΗ ΔΙΟΙΚΗΣΗ
 ΠΕΛ/ΝΗΣΟΥ-ΔΥΤΙΚΗΣ
 ΕΛΛΑΔΟΣ & ΙΟΝΙΟΥ
 ΓΕΝΙΚΗ ΔΙΕΥΘΥΝΣΗ ΔΑΣΩΝ &
 ΑΓΡΟΤΙΚΩΝ ΥΠΟΘΕΣΕΩΝ
 Δ/ΝΣΗ ΣΥΝΤΟΝΙΣΜΟΥ &
 ΕΠΙΘΕΩΡΗΣΗΣ ΔΑΣΩΝ
 Δ/ΝΣΗ ΔΑΣΩΝ ΚΕΦ/ΝΙΑΣ

Ανήκει στην αριθμ. :ο.μ. 197103/24-08-2017

Απόφαση Συντονιστή Α.Δ.Π.Δ.ΕΛ. &Ι.

ΕΘΝΙΚΟ ΤΥΠΟΓΡΑΦΕΙΟ
 Για τεχνικούς λόγους στο σχεδιάγραμμα,
 από το ηλεκτρονικό αρχείο, έγινε
 σμίκρυνση κατά ποσοστό **87%**

ΑΠΟΣΠΑΣΜΑ ΧΑΡΤΗ Γ.Υ.Σ. αριθμ. 6121/4 & 6122/3
 ΔΗΜΟΣ : Κεφαλονιάς
 Θέση «Κρίκελο» , Τοπικής Κοινότητας Κουβαλάτων ,
 Δημοτικής Ενότητας Παλικής

ΠΙΝΑΚΑΣ ΣΥΝΤΕΤΑΓΜΕΝΩΝ ΕΓΣΑ

ΚΛΙΜΑΚΑ : 1: 5.000

- 186264.4888, 4240599.7197
- 186228.9007, 4240566.1056
- 186200.6750, 4240545.4959
- 186210.4925, 4240529.3018
- 186228.6555, 4240500.8403
- 186243.2305, 4240510.5265
- 186279.2438, 4240425.9421
- 186286.3932, 4240426.6187
- 186295.7192, 4240428.0909
- 186304.0635, 4240431.0353
- 186309.9540, 4240433.9797
- 186322.2710, 4240437.6718
- 186336.0156, 4240441.8430
- 186354.9140, 4240441.5977
- 186362.2765, 4240444.2967
- 186370.6208, 4240446.5050
- 186382.4018, 4240447.7318
- 186396.6378, 4240447.9772
- 186408.9091, 4240452.3938
- 186417.9730, 4240455.4879
- 186382.1330, 4240510.1866
- 186374.9662, 4240515.7456
- 186350.8848, 4240529.9420
- 186348.8526, 4240453.2689
- 186327.8744, 4240459.0846
- 186314.6181, 4240507.8350
- 186294.2305, 4240545.1257
- 186318.7291, 4240562.1798
- 186311.8568, 4240568.0685
- 186302.7759, 4240575.9202
- 186293.4499, 4240583.2812
- 186285.1044, 4240587.9431
- 186273.3246, 4240595.0587
- 186264.4888, 4240599.7197

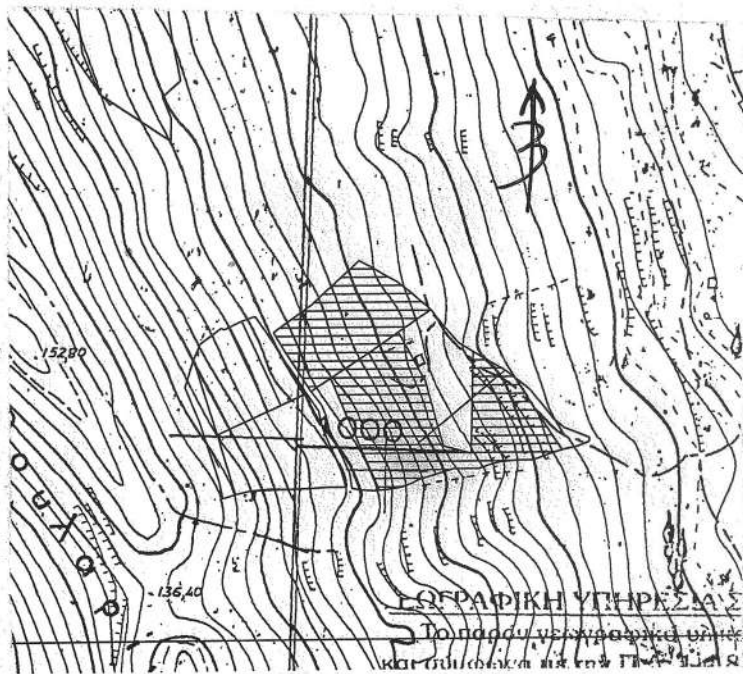

ΥΠΟΜΝΗΜΑ :
 [Shaded Area Symbol] : Όρια έκτασης εμβαδού 15720 τ.μ., που αίρεται εν μέρει η
 αριθμ. 10/3-1-85 (ΦΕΚ 91/12-3-85) Απόφαση Νομάρχη
 Κεφαλληνίας, λόγω αποκατάστασης βλάστησης

Αργοστόλι 19-7-2017

ΘΕΩΡΗΘΗΚΕ
 Αργοστόλι 19-7-2017

ΘΕΩΡΗΘΗΚΕ
 Αργοστόλι 24-08-2017

- Η -
 ΣΥΝΤΑΚΤΡΙΑ
 ΕΛΕΝΗ ΙΩΑΝΝΑΤΟΥ
 ΔΑΣΟΠΟΝΟΣ

Με Εντολή Συντονιστή
 Η Δ/ΝΤΡΙΑ ΔΑΣΩΝ
 ΛΥΤΡΑ ΑΝΝΑ
 ΔΑΣΟΛΟΓΟΣ

ΕΛΛΗΝΙΚΗ ΔΗΜΟΚΡΑΤΙΑ
 ΓΕΝΙΚΗ ΔΙΕΥΘΥΝΣΗ ΔΑΣΩΝ & ΑΓΡΟΤΙΚΩΝ ΥΠΟΘΕΣΕΩΝ
 Δ/ΝΣΗ ΣΥΝΤΟΝΙΣΜΟΥ & ΕΠΙΘΕΩΡΗΣΗΣ ΔΑΣΩΝ
 Δ/ΝΣΗ ΔΑΣΩΝ ΚΕΦ/ΝΙΑΣ
 ΝΙΚΟΛΑΟΣ ΠΑΠΑΘΕΟΔΩΡΟΥ