



ΕΦΗΜΕΡΙΣ ΤΗΣ ΚΥΒΕΡΝΗΣΕΩΣ

ΤΗΣ ΕΛΛΗΝΙΚΗΣ ΔΗΜΟΚΡΑΤΙΑΣ

ΤΕΥΧΟΣ ΤΕΤΑΡΤΟ

Αρ. Φύλλου 431

7 Νοεμβρίου 2011

ΠΕΡΙΕΧΟΜΕΝΑ

ΑΠΟΦΑΣΕΙΣ

- Επικύρωση οριογραμμών τμήματος ρέματος που βρίσκεται στο όριο της ιδιοκτησίας Βαβλή Ανδρέα στην ΚΜ 162 γαιών Κω Εξοχής της Νήσου Κω, Νομού Δωδεκανήσου..... 1
- Κήρυξη ως αναδασωτέων, εκτάσεων δασικού χαρακτήρα συνολικού εμβαδού 14.240,34 τετρ. μέτρων, στη θέση «Κολώνα Ράχη», τοπικής κοινότητας Ανδρονιάνων, Δημοτικής Ενότητας Κύμης, Δήμου Κύμης Αλιβερίου, Περιφερειακής Ενότητας Ευβοίας..... 2

ΑΠΟΦΑΣΕΙΣ

- Αριθμ. Οικ. 1238 (1)
Επικύρωση οριογραμμών τμήματος ρέματος που βρίσκεται στο όριο της ιδιοκτησίας Βαβλή Ανδρέα στην ΚΜ 162 γαιών Κω Εξοχής της Νήσου Κω, Νομού Δωδεκανήσου.

Ο ΓΕΝΙΚΟΣ ΓΡΑΜΜΑΤΕΑΣ ΑΠΟΚΕΝΤΡΩΜΕΝΗΣ ΔΙΟΙΚΗΣΗΣ ΑΙΓΑΙΟΥ

Έχοντας υπόψη:

1. Το άρθρο 5 του Ν. 3010/2002 (ΦΕΚ 91/Α), περί «Εναρμόνισης του Ν. 1650/1986 με τις οδηγίες 97/11 Ε.Ε. και 98/61 Ε.Ε., διαδικασία οριοθέτησης και ρυθμίσεις θεμάτων για τα υδατορέματα και άλλες διατάξεις», όπως ισχύει σήμερα.
2. Το άρθρο 6 της αποφ. 3046/304/89 ΦΕΚ 59/Δ/3.2.89) Κτιριοδομικός κανονισμός, «Δόμηση κοντά σε ρέματα».
3. Το Ν. 2508/97 (ΦΕΚ 124 Α'/13.6.1997) περί «βιώσιμης οικιστικής ανάπτυξης των πόλεων και οικισμών της χώρας και άλλων διατάξεων».
4. Το Ν. 2690/99 (ΦΕΚ 45 Α'/9.3.1999) περί «Κύρωσης του κώδικα διοικητικής διαδικασίας και άλλων διατάξεων».
5. Τον Ν. 3852/2010 (ΦΕΚ 87/Α/) Νέα Αρχιτεκτονική της Αυτοδιοίκησης και της Αποκεντρωμένης Διοίκησης - Πρόγραμμα Καλλικράτης.
6. Το Π.Δ. 143/2010 (ΦΕΚ 236/Α) Οργανισμός της Αποκεντρωμένης Διοίκησης Αιγαίου.

7. Την με αριθμ. ΟΙΚ 7681/Α.Φ. 2.6/11-08-2011 απόφαση του Γεν. Γραμματέα ΑΔΑ περί «άσκησης Αρμοδιοτήτων οριοθέτησης ρεμάτων και κατασκευών».

8. Την με αριθμ. 345/27-07-2011 απόφαση του Δημοτικού Συμβουλίου Κω.

9. Το με αριθμ. ΔΤΕ 1842/10-05-2011 έγγραφο της Δ/σης Τεχνικών Έργων Δωδεκανήσου /Τμήμα Δομών Περιβάλλοντος, με το οποίο μας υποβλήθηκε εκ νέου διορθωμένο και θεωρημένο το τοπογραφικό διάγραμμα ως προς την ορθότητα της αποτύπωσης, της μελέτης οριοθέτησης ρέματος που βρίσκεται στο όριο της ιδιοκτησίας Βαβλή Ανδρέα, στην ΚΜ 162 γαιών Κω Εξοχής της Νήσου Κω, Νομού Δωδεκανήσου.

10. Το γεγονός ότι με την απόφαση αυτή δεν προκαλείται δαπάνη σε βάρος του προϋπολογισμού του Δημοσίου και του Δήμου Κω.

Επειδή, μετά την θετική γνωμοδότηση και την θεώρηση των τοπογραφικών διαγραμμάτων από την Δ/ση Τεχνικών Έργων Δωδεκανήσου /Τμήμα Δομών Περιβάλλοντος ως προς την ορθότητά τους, το Τμήμα ΠΕ.ΧΩ.ΣΧΕ. Δωδεκανήσου, μετά από έλεγχο, ενέκρινε την τεχνική έκθεση με την υδραυλική μελέτη, όπως διορθώθηκε με τις υποδείξεις του, καθώς και την τεχνική έκθεση με τα περιβαλλοντικά στοιχεία που αφορούν στο φυσικό και ανθρωπογενές περιβάλλον.

Επειδή οι υπάρχουσες ή και οι προβλεπόμενες χρήσεις δεν θα επηρεάσουν περισσότερο την λειτουργία του ρέματος και επειδή από την προτεινόμενη οριοθέτηση προστατεύεται επαρκώς το ρέμα, ως στοιχείο του φυσικού και ανθρωπογενούς περιβάλλοντος, αποφασίζουμε:

Επικυρώνουμε τον καθορισμό των ορίων τμήματος ρέματος, ήτοι των πολυγωνικών γραμμών εκατέρωθεν της βαθιάς γραμμής του τμήματος υδατορέματος που βρίσκεται στο όριο της ιδιοκτησίας Βαβλή Ανδρέα, στην ΚΜ 162 γαιών Κω Εξοχής της Νήσου Κω, Νομού Δωδεκανήσου, με ανοικτή διατομή, όπως φαίνεται με συνεχή και εστιγμένη μπλε γραμμή στο σχετικό πρωτότυπο διάγραμμα σε κλίμακα 1:200, που θεωρήθηκε από τον Προϊστάμενο του Τμήματος ΠΕ.ΧΩ.ΣΧΕ. Δωδεκανήσου με την με αριθμ. 672/11-05-2011 πράξη του και που αντίτυπο του σε φωτοσμίκρυνση δημοσιεύεται με την παρούσα απόφαση.

Ο καθορισμός των ορίων γίνεται για το ρέμα με μήκος 200μ περίπου και με αρχή τα σημεία Κ17(Χ=787988,294

Ψ=4085992,165) και Κ18(Χ=787983,364 Ψ=4085995,036) και τέλος τα σημεία Κ31(Χ=788054,826 Ψ=4086172,578) και Κ32(Χ=788057,517 Ψ=4086172,962) (Σύστημα αναφοράς ΕΓΣΑ '87).

Η παρούσα απόφαση ισχύει μόνον για την οριοθέτηση της κοίτης του αναφερομένου τμήματος του υδατορέματος και δεν αφορά οποιοδήποτε έργο επ' αυτού και για το οποίο θα πρέπει να τηρηθούν αυστηρά οι διαδικασίες της με αριθμ. Η.Π. 1104/703/Φ104/14.3.2003 (ΦΕΚ 332/Β/20.3.2003) κοινής υπουργικής απόφασης «διαδικασία Π.Π.Ε.Α. και Ε.Π.Ο. σύμφωνα με το άρθρο 4

του Ν. 1650/1986 όπως αντικαταστάθηκε με το άρθρο 2 του Ν. 3010/2002 ...»

Η ισχύς της παρούσας αρχίζει από την δημοσίευσή της στην Εφημερίδα της Κυβερνήσεως.

Η απόφαση αυτή να δημοσιευθεί στην Εφημερίδα της Κυβερνήσεως.

Ρόδος, 22 Σεπτεμβρίου 2011

Ο Γενικός Γραμματέας
Αποκεντρωμένης Διοίκησης
ΦΩΤΗΣ ΧΑΤΖΗΜΙΧΑΛΗΣ



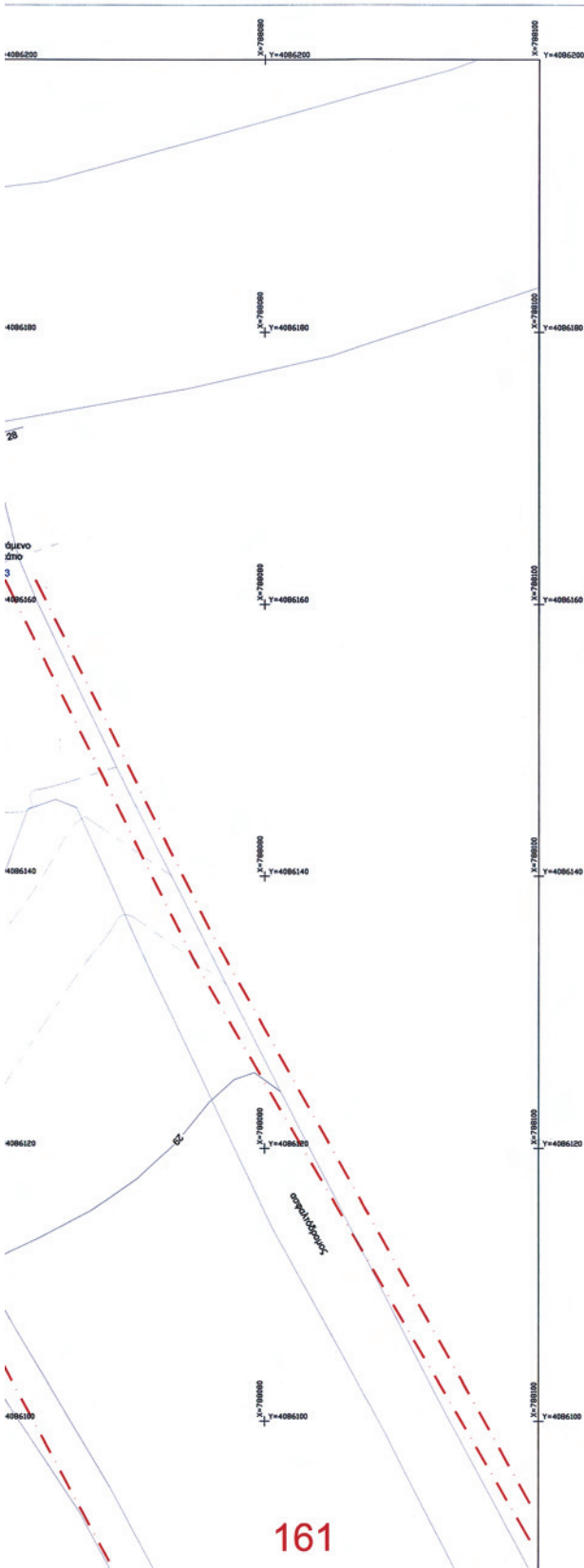

ΑΠΟΣΠΑΣΜΑ ΙΤΑΛΙΚΟΥ ΚΤΗΜΑΤΟΛΟΓΙΟΥ, ΚΛ. 1:2500

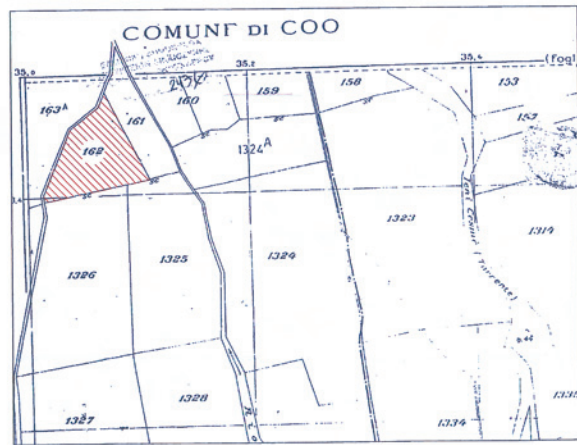

ΠΙΝΑΚΑΣ ΚΟΡΥΦΩΝ ΟΡΙΟΘΕΤΗΣΗΣ

α/α	X	Y
K1	788042.539	4086110.066
K2	788040.487	4086105.759
K3	788033.268	4086096.685
K4	788030.67	4086094.045
K5	788024.541	4086086.69
K6	788018.908	4086078.243
K7	788015.872	4086069.491
K8	788012.46	4086060.091
K9	788009.329	4086050.82
K10	788013.627	4086036.814
K11	788001.265	4086031.956
K12	788003.019	4086023.836
K13	788000.49	4086012.393
K14	787996.484	4086006.636
K15	787995.55	4086003.697
K16	787990.068	4085995.318
K17	787988.294	4085992.165
K18	787983.364	4085995.036
K19	787995.539	4086015.274
K20	787996.525	4086023.274
K21	787995.47	4086034.884
K22	788000.12	4086043.738
K23	788008.071	4086061.613
K24	788010.184	4086071.414
K25	788014.784	4086081.076
K26	788025.607	4086097.024
K27	788038.537	4086113.191
K28	788053.311	4086131.544
K29	788056.583	4086148.121
K30	788057.504	4086162.039
K31	788054.826	4086172.578
K32	788057.517	4086172.962
K33	788059.71	4086161.612
K34	788058.18	4086130.282

161

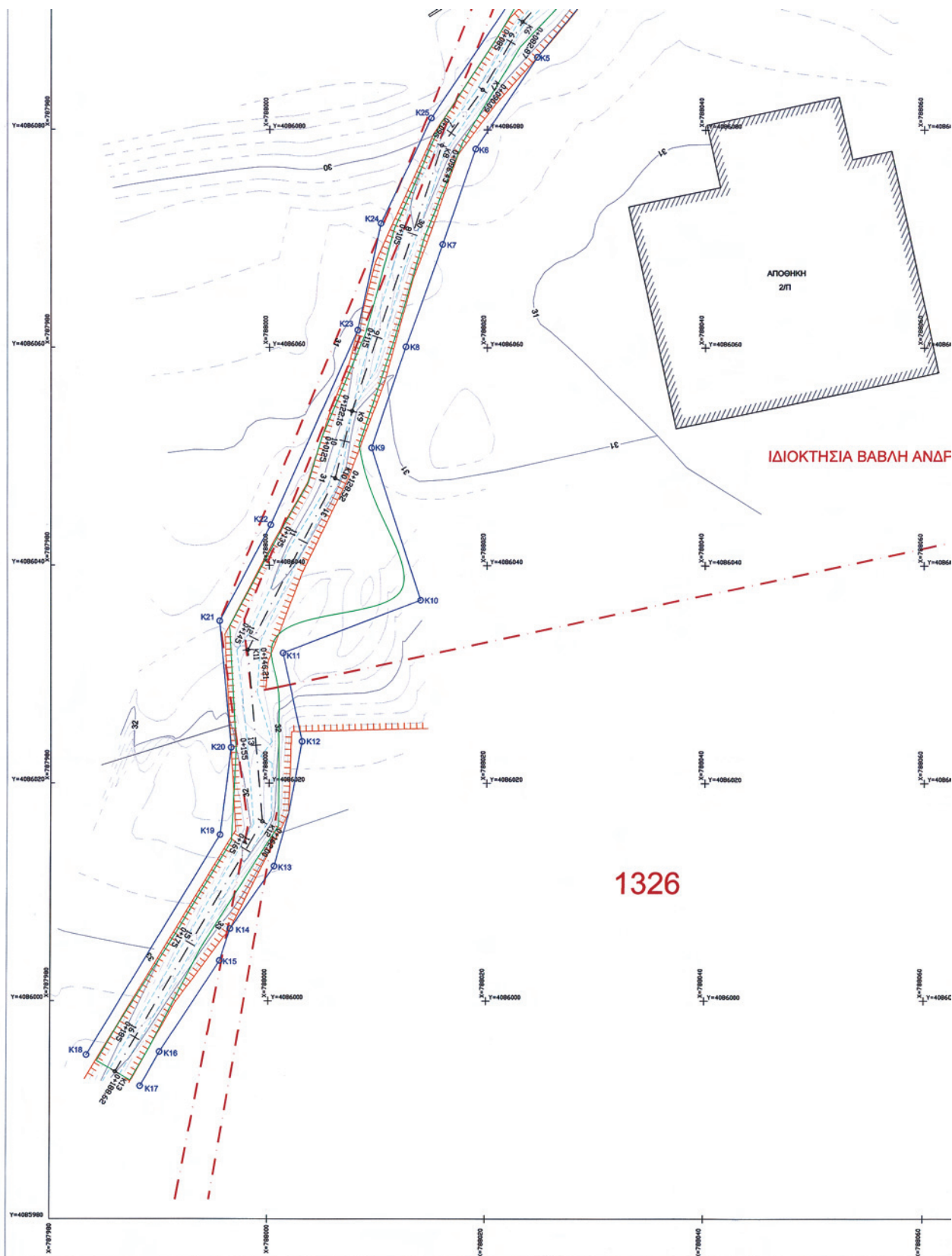

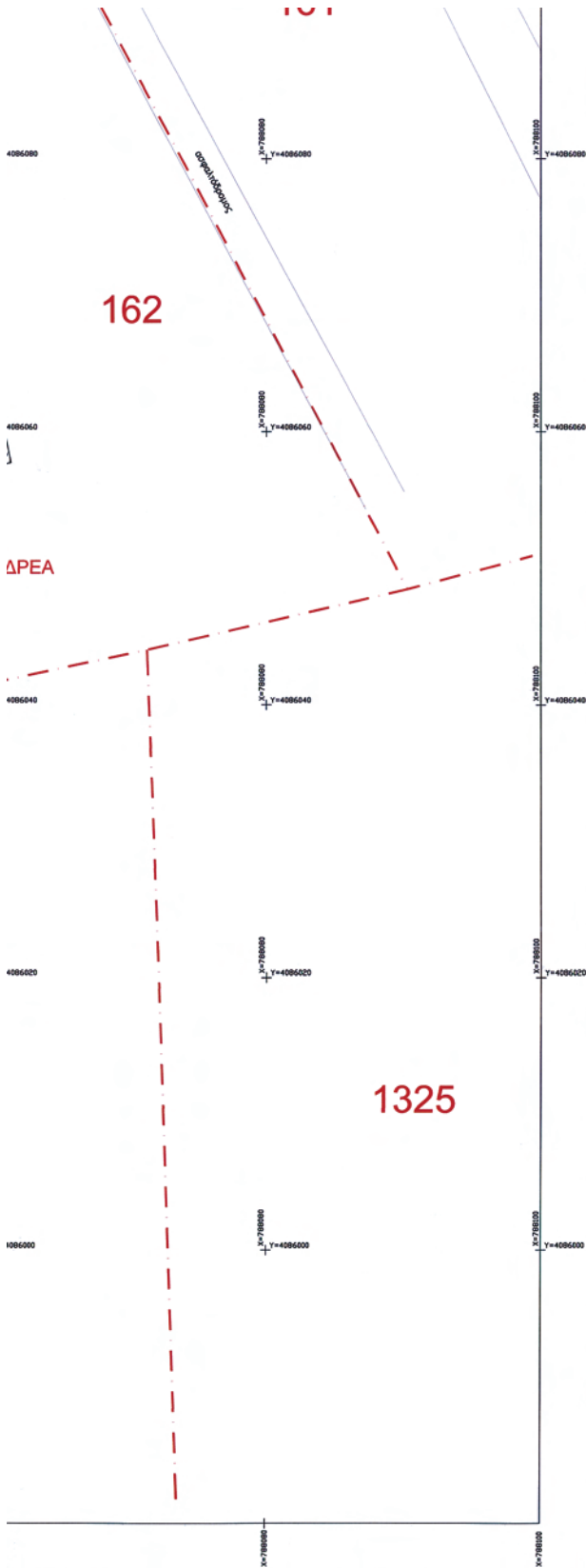

Κ34 788058,18 4086130,282			
ΥΠΟΜΝΗΜΑ ΣΥΜΒΟΛΩΝ ΑΠΟΤΥΠΩΣΗΣ			
	ΦΡΥΔΙ ΦΥΣΙΚΟΥ ΠΡΑΝΟΥΣ		
	ΠΟΔΙ ΠΡΑΝΟΥΣ - ΚΟΙΤΗ ΡΕΜΑΤΟΣ		
	ΚΥΡΙΑ ΙΣΟΨΗΣ ΚΑΜΠΥΛΗ		
	ΔΕΥΤΕΡΕΥΟΥΣΑ ΙΣΟΨΗΣ ΚΑΜΠΥΛΗ (ΑΝΑ 0,2μ)		
	ΜΑΝΤΡΟΤΟΧΟΣ ΥΦΟΥΣ 0,5μ. & ΠΛΑΤΟΥΣ 0,2μ.		
	ΟΡΙΟ ΙΤΑΛΙΚΟΥ ΚΤΗΜΑΤΟΛΟΓΙΟΥ		
	ΚΩΔΙΚΟΣ ΙΔΙΟΚΤΗΣΙΑΣ ΒΑΣΕΙ ΙΤΑΛΙΚΟΥ ΚΤΗΜΑΤΟΛΟΓΙΟΥ		
ΥΠΟΜΝΗΜΑ ΣΥΜΒΟΛΩΝ ΟΡΙΟΘΕΤΗΣΗΣ			
	ΑΞΟΝΑΣ ΡΕΜΑΤΟΣ / ΧΙΛΙΟΜΕΤΡΗΣΗ		
	ΓΡΑΜΜΗ ΠΛΗΜΜΥΡΑΣ, T=50 ΕΤΗ		
	ΓΡΑΜΜΗ ΟΡΙΟΘΕΤΗΣΗΣ		
	ΚΟΥΡΦΗ ΟΡΙΟΘΕΤΗΣΗΣ		
<p>ΕΛΛΗΝΙΚΗ ΔΗΜΟΚΡΑΤΙΑ</p> <p>ΝΟΜΑΡΧΙΑΚΗ ΑΥΤΟΔΙΟΙΚΗΣΗ ΔΩΔΕΚΑΝΗΣΩΝ</p> <p>ΤΜΗΜΑ ΤΕΧΝΙΚΩΝ ΥΠΗΡΕΣΙΩΝ</p> <p style="text-align: center;"></p> <p>ΤΙΤΛΟΣ ΜΕΛΕΤΗΣ:</p> <p>ΟΡΙΟΘΕΤΗΣΗ ΚΑΙ ΔΙΕΥΘΕΤΗΣΗ ΡΕΜΑΤΟΣ</p> <p>ΣΤΑ ΟΡΙΑ ΤΗΣ ΙΔΙΟΚΤΗΣΙΑΣ ΒΑΒΛΗ ΑΝΔΡΕΑ</p> <p>ΣΤΗ ΝΗΣΟ ΚΩ</p>			
<p>ΤΙΤΛΟΣ ΣΧΕΔΙΟΥ:</p> <p>ΟΡΙΖΟΝΤΙΟΓΡΑΦΙΑ ΟΡΙΟΘΕΤΗΣΗΣ ΚΑΙ</p> <p>ΔΙΕΥΘΕΤΗΣΗΣ ΡΕΜΑΤΟΣ</p>			<p>ΚΑΙΜΑΚΑ:</p> <p>1:200</p> <p>ΑΡΙΘΜΟΣ ΣΧΕΔΙΟΥ</p> <p>Ο-1</p>
<p>ΑΝΑΛΟΓΟΣ ΜΕΛΕΤΗΣ</p> <p>ΠΑΠΑΝΔΡΗΣ ΒΑΣΙΛΕΙΟΣ</p> <p>ΑΓΡΟΝΟΜΟΣ ΤΟΠΟΓΡΑΦΟΣ ΜΗΧΑΝΙΚΟΣ</p> <p>ΤΑΠΑΖΗΣΗΣ ΒΑΣΙΛΕΙΟΣ</p> <p>ΑΓΡΟΝΟΜΟΣ ΤΟΠΟΓΡΑΦΟΣ</p> <p>ΜΗΧΑΝΙΚΟΣ</p> <p>ΑΔΕΛΦΟΤΗΤΗΣ Τ.Κ. 28 221</p> <p>ΤΗΛ. 264507</p> <p>ΚΑΡΔΙΑΣ ΣΟΥ Α. ΒΟΛΟΥ</p>	<p>ΟΜΑΔΑ</p> <p>ΜΕΛΕΤΗΣ</p>	<p>ΟΝΟΜΑ</p> <p>ΠΑΠΑΝΔΡΗΣ ΒΑΣΙΛΕΙΟΣ</p> <p>ΤΣΑΡΟΥΛΑΣ ΑΜΕΛΙΟΡΟΣ</p>	<p>ΗΜΕΡΟΜΗΝΙΑ</p> <p>ΝΟΕΜΒΡΙΟΣ 2010</p>
<p>ΕΡΓΟΔΟΤΗΣ</p> <p>ΒΑΒΛΗΣ ΑΝΔΡΕΑΣ</p>	<p>ΒΑΣΙΛΕΙΟΣ</p> <p>Ο ΕΠΙΒΛΕΤΩΝ</p> <p>ΘΕΩΡΗΣΗ</p> <p>Ο ΠΡΟΣΤΑΜΕΝΟΣ</p> <p>ΘΕΩΡΗΣΗ</p> <p>Ο ΔΙΕΥΘΥΝΤΗΣ</p> <p>ΕΓΚΡΙΤΗ</p> <p>ΑΦΟΒΑΗ</p>	<p>ΕΛΕΝΗ ΚΙΑΤΣΙ</p> <p>ΑΓΡ. & ΤΟΠΟΓΡΑΦΟΣ</p> <p>20.04.11</p> <p>ΘΕΩΡΗΣΗ</p> <p>ΡΑΦΗΣ Δ.Ι.Σ. 2011...</p> <p>Ο ΠΡΟΣΤΑΜΕΝΟΣ Υ.Δ.Γ.</p> <p>ΕΠΙΤΟΠΟΣ ΠΑΡΑΡΤΗΣΙΑΣ</p> <p>ΠΡΩΤΟΚΟΛΛΟ ΜΕΛΕΤΗΣ</p>	

Αριθμ. 52769/3875

(2)

Κήρυξη ως αναδασωτέων, εκτάσεων δασικού χαρακτήρα συνολικού εμβαδού 14.240,34 τετρ. μέτρων, στη θέση «Κολώνα Ράχη», τοπικής κοινότητας Ανδρονιάνων, Δημοτικής Ενότητας Κύμης, Δήμου Κύμης Αλιβερίου, Περιφερειακής Ενότητας Ευβοίας.

Η ΓΕΝΙΚΗ ΓΡΑΜΜΑΤΕΑΣ ΑΠΟΚΕΝΤΡΩΜΕΝΗΣ
ΔΙΟΙΚΗΣΗΣ ΘΕΣΣΑΛΙΑΣ ΚΑΙ ΣΤΕΡΕΑΣ ΕΛΛΑΔΑΣ

Έχοντας υπόψη:

1. Τις διατάξεις των άρθρων 24 παρ. 1 και 117 παρ. 3 του Συντάγματος.

2. Τις διατάξεις του Νόμου 2503/1997 «Διοίκηση, οργάνωση, στελέχωση της περιφέρειας κ.λπ.».

3. Τις διατάξεις του Νόμου 3852/2010 «Νέα Αρχιτεκτονική της Αυτοδιοίκησης και της Αποκεντρωμένης Διοίκησης - Πρόγραμμα Καλλικράτης».

4. Τις διατάξεις των άρθρων του Ν. 998/1979 «Περί προστασίας των δασών και των δασικών εν γένει εκτάσεων» και συγκεκριμένα α) του άρθρου 38 παρ. 1 και β) του άρθρου 41 παρ. 1 και 3.

5. Τις 160417/1180/8-07-1980 και 182447/3049/24-09-1980 Διαταγές του Υπουργείου Γεωργίας σχετικά με την κήρυξη εκτάσεων ως αναδασωτέων.

6. Το Π.Δ. 138/2010 «Οργανισμός της Αποκεντρωμένης Διοίκησης Θεσσαλίας - Στερεάς Ελλάδας».

7. Την υπ' αριθμ. 1669/33104 (ΦΕΚ 648/19-04-2011 τ.Β') απόφαση της Γενικής Γραμματέως Αποκεντρωμένης Διοίκησης Θεσσαλίας και Στ. Ελλάδας Μεταβίβαση δικαιώματος υπογραφής της Γενικής Γραμματέως Αποκεντρωμένης Διοίκησης Θεσσαλίας - Στερεάς Ελλάδας (Α.Δ.Θ.Σ.Ε.) στον Προϊστάμενο της Γενικής Διευθύνσεως Δασών και Αγροτικών Υποθέσεων και στους Προϊσταμένους Διευθύνσεων και Δασαρχείων της ανωτέρω Γενικής Διευθύνσεως.

8. Την υπ' αριθμ. 3287/19-09-2011 πρόταση του Δασαρχείου Αλιβερίου από την οποία προκύπτει ότι οι εκτάσεις που αναφέρονται στο θέμα είχαν κατά το χρόνο της καταστροφής τους δασικό χαρακτήρα κατά την έννοια της παρ. 2 του άρθρου 3 του Ν. 998/1979 καλυπτόμενες από αείφυλλα πλατύφυλλα (κουμαριές, ρείκια) πυκνότητας 80% και ως εκ τούτου επιβάλλεται η κήρυξή τους ως αναδασωτέων, αποφασίζουμε:

Κηρύσσουμε ως αναδασωτέες δημόσιες - διακατεχόμενες εκτάσεις δασικού χαρακτήρα εμβαδού αντίστοιχα 6.722,72 τ.μ. και 7.517,62 τετρ. μέτρων, στη θέση «Κολώνα Ράχη», τοπικής κοινότητας Ανδρονιάνων, Δημοτικής Ενότητας Κύμης, Δήμου Κύμης Αλιβερίου, Περιφερειακής Ενότητας Ευβοίας που απεικονίζονται στο συνημμένο διάγραμμα του Δασαρχείου Αλιβερίου ως Ε1 και Ε2, των οποίων η βλάστηση καταστράφηκε από εκχέρωση.

Οι εκτάσεις Ε1 και Ε2 προσδιορίζονται ακριβώς στους συνημμένους πίνακες συντεταγμένων σε ΕΓΣΑ 87 οι οποίοι πίνακες αποτελούν αναπόσπαστο μέρος της αποφάσεως αυτής. Οι εκτάσεις Ε1 και Ε2, συνορεύουν:

E1	E2
Βόρεια: Με έκταση δασικού χαρακτήρα	Βόρεια: Με τμήμα Ε1 και πέραν αυτού με έκταση δασικού χαρακτήρα
Νότια: Με αναδασωτέα έκταση και εν μέρει με τμήμα Ε2 και πέραν αυτού με έκταση δασικού χαρακτήρα.	Νότια: Με έκταση δασικού χαρακτήρα
Ανατολική: Με έκταση δασικού χαρακτήρα και εν μέρει με γεωργική έκταση	Ανατολική: Με έκταση δασικού χαρακτήρα
Δυτικά: Με αναδασωτέα έκταση	Δυτικά: Με αναδασωτέα έκταση

Σκοποί της κήρυξης των ανωτέρω εκτάσεων ως αναδασωτέων είναι η διατήρηση του δασικού χαρακτήρα αυτών, ο αποκλεισμός διάθεσής τους για άλλη χρήση και η αποκατάσταση της δασικής βλάστησης. Η αποκατάσταση της βλάστησης θα γίνει με φυσική αναγέννηση ή με πρόγραμμα τεχνητής αναδάσωσης.

Από τις διατάξεις της απόφασης αυτής δεν προκαλείται δαπάνη σε βάρος του προϋπολογισμού.

Η απόφαση αυτή να δημοσιευθεί στην Εφημερίδα της Κυβερνήσεως.

Χαλκίδα, 12 Οκτωβρίου 2011

Με εντολή Γενικής Γραμματέως
Αποκεντρωμένης Διοίκησης

Η Προϊσταμένη Διεύθυνσης Δασών Ν. Ευβοίας
ΦΩΤΕΙΝΗ ΤΣΙΜΙΔΟΥ

**ΤΟΠΟΓΡΑΦΙΚΟ ΔΙΑΓΡΑΜΜΑ
ΑΝΑΔΑΣΩΤΕΑΣ ΕΚΤΑΣΗΣ**

ΚΛΙΜΑΚΑ 1:2000

ΔΑΣΑΡΧΕΙΟ ΑΛΙΒΕΡΙΟΥ
ΝΟΜΟΣ ΕΥΒΟΙΑΣ
ΔΗΜΟΣ ΚΥΜΗΣ- ΑΛΙΒΕΡΙΟΥ
Δ.Ε. ΚΥΜΗΣ
Τ.Κ. ΑΝΔΡΟΝΙΑΝΩΝ
ΘΕΣΗ: "ΚΟΛΩΝΑ ΡΑΧΗ"

ΕΜΒΑΔΟΝ Ε1: 6.722,72τ.μ.
Ε2: 7.517,62 τ.μ.
ΣΥΝΟΛΟ : 14.240,34 τ.μ.
ΕΚΤΑΣΗ ΑΝΑΔΑΣΩΤΕΑ
(ισχύει η αρ. 4373/15-12-03 απόφαση)

ΣΥΝΤΕΤΑΓΜΕΝΕΣ ΚΟΡΥΦΩΝ ΤΜΗΜΑ Ε1

A	X=502419.65	Y=4276049.36
B	X=502408.44	Y=4276057.58
Γ	X=502415.00	Y=4276058.00
Δ	X=502414.71	Y=4276083.98
E	X=502457.39	Y=4276095.16
Z	X=502459.00	Y=4276129.00
H	X=502512.00	Y=4276133.00
Θ	X=502551.00	Y=4276151.00
I	X=502594.00	Y=4276159.00
K	X=502578.00	Y=4276134.00
Λ	X=502528.84	Y=4276099.18

ΣΥΝΤΕΤΑΓΜΕΝΕΣ ΚΟΡΥΦΩΝ ΤΜΗΜΑ Ε2

α	X=502602.00	Y=4276021.00
β	X=502632.54	Y=4276059.52
γ	X=502580.05	Y=4276131.16
δ	X=502530.97	Y=4276096.56
ε	X=502566.21	Y=4275993.48

ΑΠΟΣΠΑΣΜΑ ΧΑΡΤΗ Γ.Υ.Σ Νο 5488-5
ΚΛΙΜΑΚΑ 1:5000

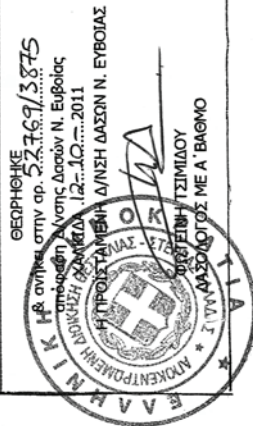
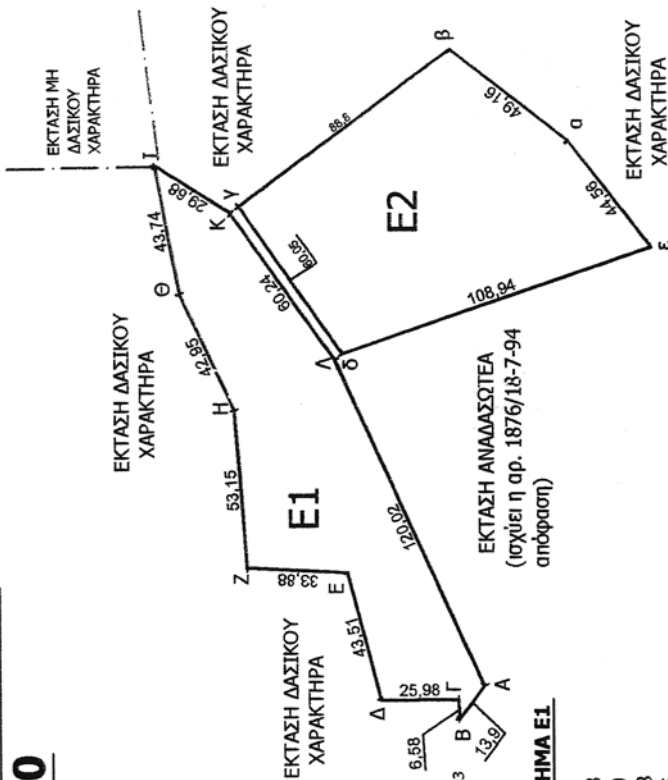
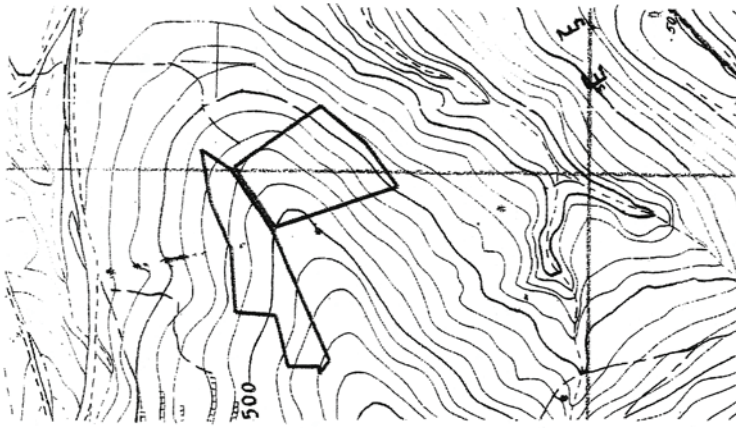

ΚΥΜΗ 14-09-2011
Η ΣΥΝΤΑΚΤΡΙΑ
ΠΑΡΑΣΚΕΥΗ ΣΤΥΡΟΥΛΗ
ΔΑΣΟΛΟΓΟΣ

ΕΘΝΙΚΟ ΤΥΠΟΓΡΑΦΕΙΟ

Για τεχνικούς λόγους στο σχεδιάγραμμα, έγινε σμίκρυνση, κατά ποσοστό 79%



ΑΠΟ ΤΟ ΕΘΝΙΚΟ ΤΥΠΟΓΡΑΦΕΙΟ

ΚΑΠΟΔΙΣΤΡΙΟΥ 34 * ΑΘΗΝΑ 104 32 * ΤΗΛ. 210 52 79 000 * FAX 210 52 21 004